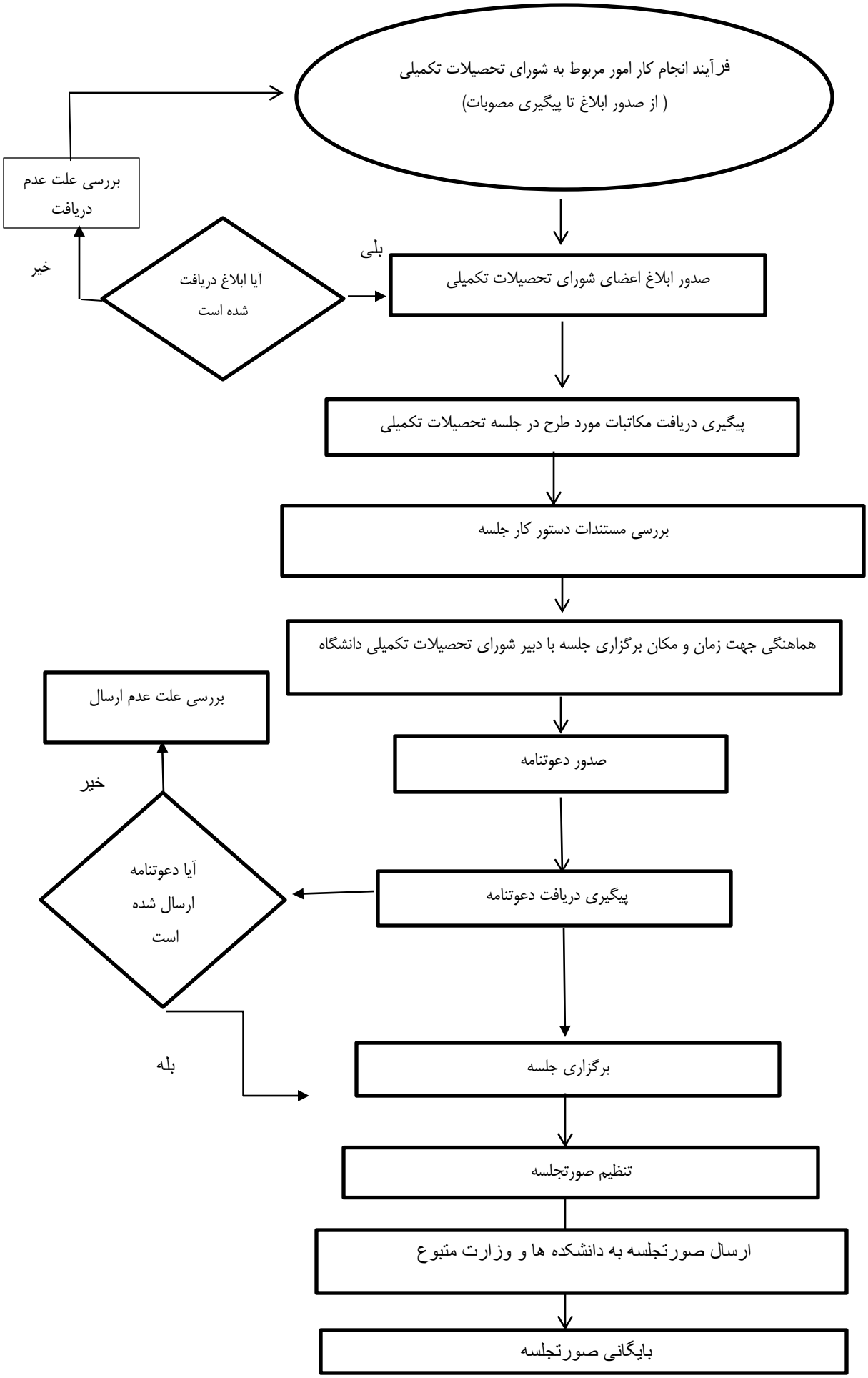"فرآیند انجام کار امور مربوط به شورای تحصیلات تکمیلی (از صدور ابلاغ تا پیگیری مصوبات)"